Duinzichtkerk

huis van inspiratie en ontmoeting

Donderdag 14 mei 2026, Hemelvaartsdag

Voorganger: Dr Mirjam Elbers
Ouderling: Gerda de Kleijn
Diaken: Agnes Nahuys
Organist: Joël Boone

Opgang

Muziek: Improvisatie over psalm 47 ‘God vaart op onder gejuich’

De klok wordt geluid
Stilte voor gebed in kerk en consistorie

Gemeente gaat staan

Intochtslied: 213 : 1, 2

Voorganger: Onze hulp is in de naam van de Heer
Die hemel en aarde gemaakt heeft
Die trouw houdt tot in eeuwigheid
en niet laat varen het werk van zijn handen.

Genade zij u en vrede
van God onze Vader
en van de heer Jezus Christus
Allen: **Amen**

Vervolg Lied 213 : 3, 5

Gemeente gaat zitten

Gebed van Opgang

Psalm 97 : 1, 3, 5

1e Schriftlezing: Psalm 113 (vertaling ME)

1 Halleluja [Looft Hem]

Looft gij knechten van JHWH
Looft de Naam van JHWH

2 De Naam van JHWH zij gezegend
van nu aan tot in eeuwigheid
3 van waar de zon opkomt tot waar ze ondergaat
zij geloofd de Naam van JHWH!

4 *Verheven* boven alle volkeren is JHWH,
boven de hemel zijn heerlijkheid

5 wie is als JHWH onze God?

die zeer hoog *zit*
6 die zeer laag ziet
in de hemel en op de aarde
7 die doet opstaan uit het stof de arme
uit het slijk *verheft* de behoeftige
8 om hem te doen *zitten* met de edelen
met de edelen van zijn volk
9 die doet *zitten* de onvruchtbare in het huis
als een blijde moeder van zonen

Halleluja [Looft Hem].

Lied 665 : 1, 2, 3

2e Schriftlezing: Handelingen 1 : 1-11 (vertaling ME)

1) Het eerste woord heb ik gemaakt, Theofilos,
over alle dingen die Jezus begonnen is te doen en te leren
2) tot op de dag dat hij
door de heilige geest
aan de door hem uitgekozen apostelen opdrachten had gegeven
en is opgenomen.

3) Aan hen heeft hij zich na zijn lijden levend present gesteld in vele tekenen.
Veertig dagen lang heeft hij zich aan hen laten zien
en tot hen gesproken over het koningschap van God.

4) En terwijl hij met hen samen was,
gebood hij hun Jeruzalem niet te verlaten
maar te blijven wachten op wat de Vader heeft aangekondigd
en “jullie van mij hebben gehoord.

5) Johannes doopte met water,
maar jullie zullen in de heilige geest gedoopt worden
niet vele dagen na deze.”

6) Zij die dan samengekomen waren,
vroegen hem en zeiden:
“Heer, gaat u in deze tijd het koningschap voor Israël herstellen?”

7) Hij zei tot hen:
“Het is niet aan jullie de tijden of beslissende momenten te kennen
die de Vader in eigen volmacht heeft gesteld.

8) Maar jullie zullen kracht krijgen
van de heilige geest die op jullie komt
en jullie zullen getuigen van mij
in Jeruzalem en in heel Judea en Samaria,
tot aan de uiteinden van de aarde.”

9) Toen hij dat gezegd had, werd hij, terwijl zij toekeken,
opgeheven:
een wolk nam hem op,
weg van hun ogen.

10) Toen zij aan het staren waren naar de hemel
terwijl hij wegging:
Zie!
twee mannen in witte klederen stonden bij hen,

11) die ook zeiden:
“Galilese mannen,
wat staan jullie te kijken naar de hemel?
Deze Jezus, die van jullie is opgenomen in de hemel,
zal op dezelfde wijze komen
zoals jullie hem hebben zien weggaan naar de hemel.”

Vervolg Lied 665 : 4, 5

Overdenking

Muziek: Berceuse, uit 24 pièces en style libre – Louis Vierne (1870-1937)

Gaven en Gebeden

Er wordt na afloop een collecte bij de uitgang gehouden (en u kunt geven via QR-code, Gift-app of overschrijving)

Collecte 1: PKN Missionair Werk
Collecte 2: Wijkgemeente

Gebeden

Na de intenties: 367e

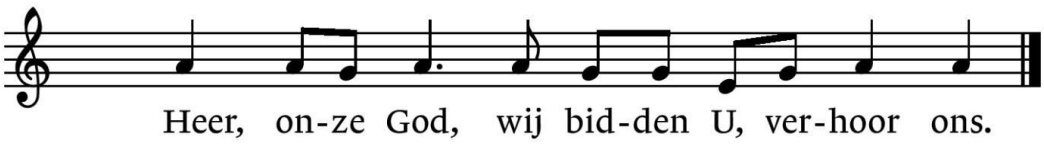

stil gebed
gebed des Heren

Onze Vader die in de hemel zijt
uw naam worde geheiligd
uw koninkrijk kome,
uw wil geschiede

gelijk in de hemel alzo ook op de aarde.
Geef ons heden ons dagelijks brood,
en vergeef ons onze schulden
gelijk ook wij vergeven onze schuldenaren
en leid ons niet in verzoeking
maar verlos ons van de boze.
Want van U is het koninkrijk en de kracht
en de heerlijkheid tot in eeuwigheid.
Amen.

Gemeente gaat staan

Slotlied 871

Zending en Zegen

Zegen

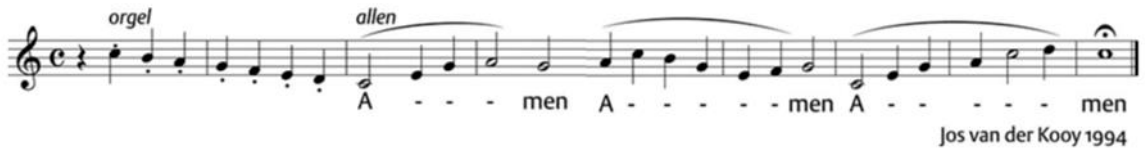

Muziek: Na de zegen: Preludium in G-dur, BWV 541 – Johann Sebastian Bach (1685-1750)

Na afloop van de dienst bent u hartelijk uitgenodigd voor de ontmoeting in de Kapel.

AGENDA

Zondag 17 mei, 10.00 uur ds Ad van Nieuwpoort

Woensdag 20 mei, 14.00 uur Meelezen met Ad van Nieuwpoort

Zondag 24 mei, 10.00 uur ds Ad van Nieuwpoort, Pinksteren

Zondag 31 mei, 10.00 uur ds Jaap Smit

Dinsdag 2 juni, 10 .30 uur Studiedag met Franck Ploum en Ad van Nieuwpoort
inschrijven bij info@duinzichtkerk.nl

Woensdag 3 juni, 14.00 uur meelezen met Ad van Nieuwpoort

Vrijdag 5 juni, 20.00 uur Bijbelstudie o.l.v. Klaas van Kralingen

Zondag 7 juni, 10.00 uur ds Ad van Nieuwpoort (belijdenis)

Maandag 8 juni, 18.00 uur Gezamenlijke maaltijd

Inschrijven bij diaconie@duinzichtkerk.nl of lijst onder de Toren

MEDEDELINGEN

U kunt op drie manieren invulling geven aan de collectes

1. Geven in contanten; bij de uitgang kunt u geven in de collectezakjes.
2. Geven met uw smartphone: via de Givt-app kunt u tijdens de dienst met uw smartphone geven.
   Of via een scan van de QR code:
   1. PKN: Missionair werk
   2. Wijkgemeente
3. Geven via overschrijving:
   <u>Voor de diaconale collecte (1)</u> kunt u een gift overmaken naar de rekening van de Diaconie van de Duinzichtkerk, NL63 INGB 0000 3115 17 tnv Duinzichtkerk Diaconie ovv het collectedoel.
   <u>Voor de collecte van de wijkgemeente (2)</u> kunt u een gift overmaken naar de rekening van de Stichting Duinzichtkerk, NL69 INGB 0000246128.

Contactgegevens gemeente Archipel-Benoordenhout:

De diensten in de Duinzichtkerk zijn terug te horen en te zien via www.kerkomroep.nl en YouTube. Zie hiervoor de website.
Website van de gemeente: www.duinzichtkerk.nl

Kerkelijk Bureau: Telefoon: 070-3245778, e-mail: info@duinzichtkerk.nl

Koster is telefonisch bereikbaar op ma, di, woe en do van 10.00 – 12.00 uur.
Telefoon: 070 – 3245774, email: kosterij@duinzichtkerk.nl

Predikant: ds. Ad van Nieuwpoort. Telefoon: 06-29346365

e-mail: advannieuwpoort@duinzichtkerk.nl

Bijstand in het pastoraat: ds. Erwin de Fouw. Telefoon: 06-20775145

e-mail: erwindefouw@duinzichtkerk.nl

Diaconaal opbouwwerker, Maja Postma. Telefoon: 06-58071346

e-mail: mpostma@stekdenhaag.nl

Organist: Joël Boone, muziek@duinzichtkerk.nl

Cantor: Erjan van der Velde, muziek@duinzichtkerk.nl

Wilt u voor kerk gerelateerde bijeenkomsten een ruimte reserveren, neem dan contact op met de koster voor beschikbaarheid.