

Zondag 29 november 2026, dienst van Schrift en Tafel

Eerste Advent, Ad te levavi

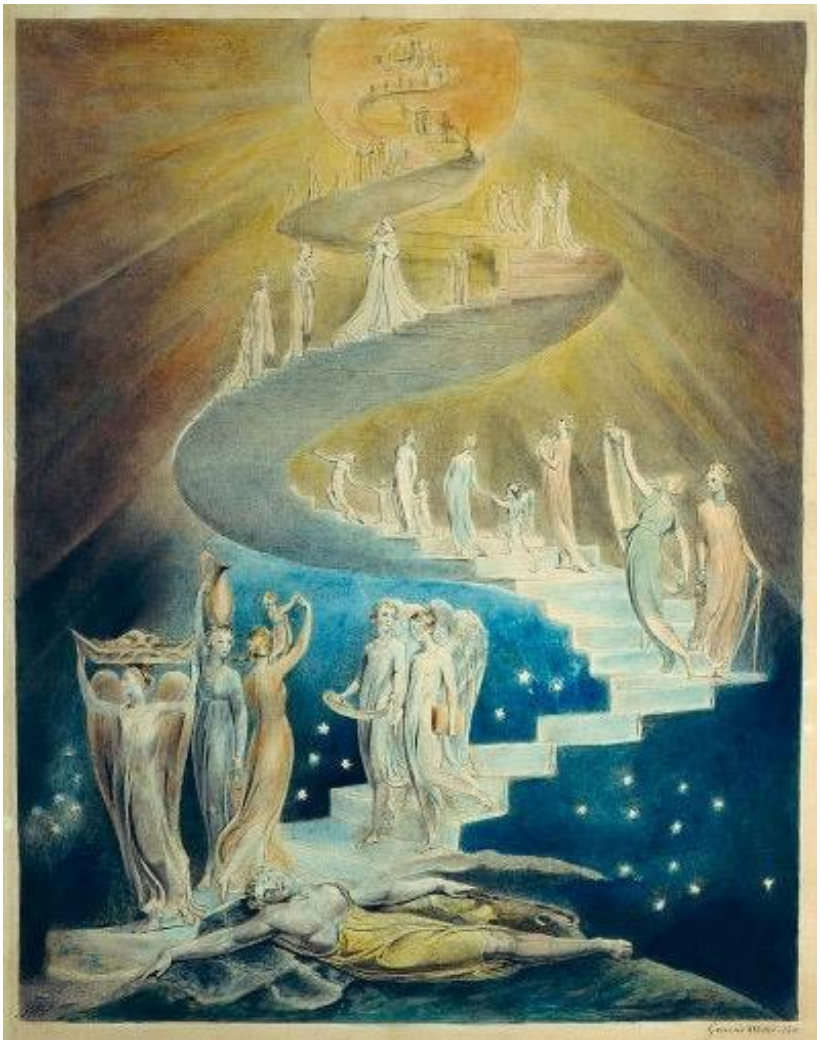

William Blake, circa 1800

Voorganger:	ds. Ad van Nieuwpoort
Ouderling:	Arjen Looijenga
Diakenen:	Fokke Nutma, Marjolijn Tiggelman en Christine van Gend
Organist:	Joël Boone
Viool:	Olav Slootbeek

Opgang

Muziek: Nun komm der heiden Heiland, BWV 659 – Johann Sebastian Bach (1685-1750)

De klok wordt geluid
Stilte voor gebed in kerk en consistorie

Gemeente gaat staan

Intochtslied: Gezang 125 (Liedboek '73) : 1 , 2

Ouderling:	Onze hulp is in de naam van de Heer
Allen:	**Die hemel en aarde gemaakt heeft**
Ouderling:	Die trouw houdt tot in eeuwigheid
Allen:	**En niet laat varen het werk van zijn handen**
Ouderling:	O HEER, keer ons om naar U toe
Allen:	**en doe ons weer leven met hart en ziel**
Ouderling:	Laat ons Uw stem horen
Allen:	**en Uw liefde ervaren**
	Amen

Vervolg Gezang 125 : 3, 4

Voorganger:	Genade zij u en vrede
	Van God onze Vader
	En van de heer Jezus Christus
Allen:	**Amen**

Vredesgroet
Wij begroeten elkaar met de vrede van Christus

Gezang 125 : 5

Gemeente gaat zitten

Gebed van Opgang

Psalm 25 : 1, 7

Auteur: Willem Barnard en Muus Jacobse, melodie: Geneve 1551

Kindermoment

Opening van de Schriften

Inleiding

Zingen (3x): lied 331

Auteur: Huub Oosterhuis, melodie: Tom Lowenthal

Schriftlezing: Exodus 7 (AvN, naar AvH)

1) JHWH zei tot Mozes:
Zie, ik geef jou God te zijn voor farao
en Aäron, jouw broeder, zal jouw profeet zijn.

2) Jij, jij zal spreken alles wat ik jou ingeef
en Aäron, je broeder, zal spreken tot farao:
dat hij de kinderen van Israël laat gaan uit zijn land.

3) En ik, ik zal het hart van farao verharden,
mijn tekenen en mijn wonderen zal ik vermeerderen in het land Egypte.

4) Farao zal naar jullie niet horen.
Ik leg mijn hand op Egypte
en zal uitleiden
mijn scharen, mijn volk, de kinderen van Israël
uit het land Egypte:
een groot gericht.
5) En die van Egypte zullen erkennen dat ik het ben, JHWH,
als ik mijn hand uitstrek over Egypte
en de kinderen van Israël zal uitleiden uit hun midden.
6) Mozes deed en Aäron, wat JHWH hun had ingegeven,
zo deden zij.
7) Mozes was tachtig jaar, Aäron drieentachtig jaar
toen zij spraken tot farao.
8) JHWH zei tot Mozes en Aäron:
9) Als farao spreekt tot jullie en zegt:
'Geef een wonder',
dan zeg jij tot Aäron:
'Neem je staf en gooi hem neer voor het aangezicht van farao'
dan wordt het een monster.
10) Mozes ging en Aäron naar farao
en wat JHWH hun ingegeven had, dat deden zij:
Aäron gooide zijn staf neer voor het aangezicht van farao
en voor het aangezicht van zijn knechten:
het werd een monster.
11) Farao riep zijn wijze mannen en tovenaars,
en zij, de magiërs van Egypte, deden hetzelfde
want ze beheersten de geheime kunsten.
12) Zij gooiden ieder hun staf neer
en het werden monsters.
Maar de staf van Aäron verslond ze allemaal.

13) Maar het hart van farao verhardde,
hij hoorde niet naar hen
zoals JHWH gesproken had.

Lied 444 : 1, 2, 3
Auteur: Johannes Riemens sr., melodie: Melchior Vulpius

Vervolg Schriftlezing:

14) JHWH zei tot Mozes:
Zwaar is het hart van Farao,
hij weigert het volk te laten gaan.
15) Ga naar Farao in de morgen
zie! hij gaat uit naar het water.
en stel je op om hem te ontmoeten
aan de oever van de Rivier,
en de staf die veranderde in een slang
neem die in je hand
16) en zeg tot hem:
JHWH, de God van de Hebreeën,
heeft mij tot jullie gezonden, om te zeggen:
'Laat mijn volk gaan
opdat zij mij dienen in de woestijn',
en zie:
tot nu toe heb je niet gehoord!
17) Zo zegt JHWH:
Hierin zul je erkennen dat Ik JHWH ben
Zie!
Ik ben het die met de staf die in mijn hand is
op de wateren van de Rivier sla
en die zullen in bloed veranderen.

18) En de vis die in de Rivier is zal sterven,
stinken zal de Rivier
en die van Egypte zullen tot hun wanhoop merken
dat het water van de Rivier niet meer te drinken is.

19) JHWH zei tot Mozes:
Zeg tot Aäron:
'Neem je staf,
strek je hand uit
over de wateren van Egypte
over hun rivieren
over hun stromen
over hun moerassen
over al hun waterbakken:
ze worden bloed.
Er zal bloed zijn in heel het land Egypte
tot in de bomen en in de stenen vaten.

20) Mozes en Aäron deden
zoals JHWH hun ingegeven had:
hij hief de staf
en sloeg de wateren in de Rivier
voor de ogen van Farao
en voor de ogen van zijn knechten
en al de wateren die in de Rivier waren
veranderden in bloed.

21) De vis in de Rivier stierf
en de Rivier stonk.
En die van Egypte konden niet meer drinken
het water uit de Rivier.
Er was bloed in heel het land Egypte.

22) De magiërs van Egypte deden hetzelfde met hun toverkunsten.
en Farao werd hard in zijn hart:
hij hoorde niet naar hen,
zoals JHWH gesproken had.

23) Farao keerde zich van hen af
en ging naar zijn huis.
Ook dit raakte zijn hart niet.

24) Zij groeven rondom de Rivier naar water
om te drinken
want zij konden van het water uit de Rivier niet drinken.
25) En zeven dagen werden vervuld
nadat JHWH de Rivier geslagen had.
26) JHWH sprak tot Mozes:
Ga naar farao en zeg tot hem:
'Zo spreekt JHWH:
Laat mijn volk gaan
opdat zij mij dienen...'

Lied 444 : 4, 5

Evangelielezing: Lukas 1 : 46 - 55

46) En Maria zei:
Groot maakt mijn ziel de Heer,
47) en verheugd is mijn geest over God,
mijn Bevrijder,
48) omdat hij heeft omgezien naar de vernedering van zijn dienstmaagd.
Want zie:
van nu aan zullen mij gelukkig prijzen, alle geslachten
49) omdat grote dingen aan mij gedaan heeft de machtige:
heilig is zijn Naam,
50) en zijn barmhartigheid van geslacht tot geslacht,
voor wie hem vrezen.
51) Een krachtige daad heeft hij gedaan met zijn arm:
hoogmoedigen heeft hij verstrooid
in de overleggingen van hun harten;

52) machtigen heeft hij van tronen neergehaald
en vernederden heeft hij verhoogd.
53) Hongerigen heeft hij verzadigd met alle goeds
en rijken heeft hij ledig weggezonden.
54) Israël, zijn knecht, heeft hij vastgehouden,
gedachtig (zijn) barmhartigheid
55) _ gelijk hij gesproken heeft tot onze vaderen _
voor Abraham en zijn zaad
tot in eeuwigheid.

Viool solo: Fuga uit sonata voor viool solo, BWV 1005 – Johann Sebastian Bach (1685-1750)

Verkondiging

Viool solo: : Adagio, uit vioolconcert in e-moll, RV 278 – Antonio Vivaldi (1678-1741)

Gaven en Gebeden

Ouderling: mededelingen
Diaken: mededelingen, inzameling der Gaven

Bestemming van de gaven
1e collecte: Budgetmaatjes070
2e collecte: Wijkgemeente

Muziek: : Improvisatie over Nun komm der heiden Heiland (lied 433)

Kinderen komen terug uit de kinderkring

Gebeden:

Na de intenties: uit Lied 433 : 1

stil gebed

V: De Heer zal met u zijn!
G. DE HEER ZAL U BEWAREN!
V: Verheft Uw harten!
G; WIJ HEBBEN ZE TOT DE HEER GEHEVEN
V: Zegenen wij de Heer onze God!
G: GOED IS HET EN PASSEND.
V: Ja waarlijk, goed is het en passend,
het komt u toe en het is onze redding,
dat wij u zegenen dag aan dag.
Gij die afdaalt in onze benauwdheid
om ons op te doen gaan naar een nieuw leven in ruimte en vrede.

Daarom zingen wij, tegen de klippen op, de hymne van uw glorie
met alle zonen van Israël,
met de dochters van Sion,
en roepen uit uw Geest:

Gemeente gaat staan

Lied 405: 1, 3
Auteur: Reginald Heber, melodie: John Bacchus Dykes

Gemeente gaat zitten

V: U zegenen wij
om Jezus die Maria deed zingen van een nieuwe wereld:
tirannen van hun troon gestoten
en vernederden verhoogd.

Die alzo in de nacht dat hij werd overgeleverd,
het brood man in zijn handen,
het zegende en brak en zei:
“Neemt en eet, dit is mijn lichaam voor u,
doet dit tot mijn gedachtenis.”
En evenzo na de maaltijd
sprak hij een dankgebed,
nam de beker van de dankzegging en zei:
“Deze beker is het nieuwe verbond in mijn bloed
tot vergeving van zonden;
drinkt allen hieruit, tot mijn gedachtenis.”

Zegen ons dan met uw Geest
bondgenoot in onze zwakheid
die in ons zucht en voor ons pleit
adem van verwachting.
Opdat wij gaan op ’s Heren wegen,
bevlogen van uw liefde
vol van uw vrede
getuigend van uw komst.

G: MARANATHA!

Onze Vader die in de hemel zijt
uw naam worde geheiligd
uw koninkrijk kome,
uw wil geschiede
gelijk in de hemel alzo ook op de aarde.
Geef ons heden ons dagelijks brood,
en vergeef ons onze schulden
gelijk ook wij vergeven onze schuldenaren
en leid ons niet in verzoeking
maar verlos ons van de boze.
Want van U is het koninkrijk en de kracht
en de heerlijkheid tot in eeuwigheid. Amen

Nodiging

Delen brood en wijn

Tijdens het delen: Lied 157a
Auteur: Muus Jacobse, melodie: Straatsburg 1539

Viool solo: : Pastorale, op. 150 – Joseph Rheinberger (1839-1901)

Dankgebed

gemeente gaat staan

Slotlied: 919
Auteur: Ad den Besten, melodie: Dresden 1694

Zending en Zegen

Zegen

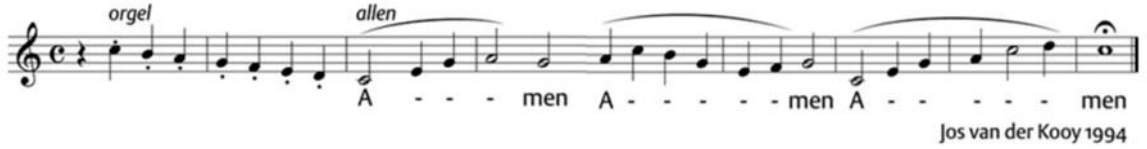

Muziek: Fuga, uit BWV 535 – Johann Sebastian Bach (1685-1750)

Na afloop van de dienst bent u hartelijk uitgenodigd voor de ontmoeting in de Kapel.

AGENDA

Zondag 29 november, 12.00 uur Bijbel met friet

Dinsdag 1 december, 20.00 Lezing Carel ter Linden 'Geboorteverhalen van JC'

Woensdag 2 december, 14.00 uur Meelezen met Ad van Nieuwpoort

Woensdag 2 december, 20.00 uur Filosofisch Café met Erno Eskens

Zondag 6 december, 10.00 uur ds Ad van Nieuwpoort, Tweede Advent

Woensdag 9 december, 14.00 uur Meelezen met Ad van Nieuwpoort

Zondag 13 december, 10.00 uur ds Ad van Nieuwpoort, Derde Advent

Zondag 13 december, 16.00 uur Duinzichtgesprek Joop van Caldenborgh

Maandag 14 december, 18.00 uur Gezamenlijke Kerstmaaltijd

MEDEDELINGEN

U kunt op drie manieren invulling geven aan de collectes

1. Geven in contanten; tijdens het collecte moment in de dienst gaan de collectezakjes rond.
2. Geven met uw smartphone: via de Givt-app kunt u tijdens de dienst met uw smartphone geven.
   Of via een scan van de QR code:
   Collecte 1: Budgetmaatjes070 Collecte 2: Wijkgemeente

3. Geven via overschrijving:
   Voor de diaconale collectes kunt u een gift overmaken naar de rekening van de Diaconie van de Duinzichtkerk, NL63 INGB 0000 3115 17 tnv Duinzichtkerk Diaconie ovv het collectedoel.

Contactgegevens Duinzichtkerk:

De diensten in de Duinzichtkerk zijn terug te horen en te zien via kerkomroep.nl en YouTube. Zie hiervoor de website.
Website van de gemeente: www.duinzichtkerk.nl

Predikant: ds. Ad van Nieuwpoort
T: 06-29346365 @: advannieuwpoort@duinzichtkerk.nl
Bijstand in het pastoraat: ds. Erwin de Fouw
T: 06-20775145 @: erwindefouw@duinzichtkerk.nl
Kerkelijk Bureau: Jan Ruinard
T: 070-3245778 @: info@duinzichtkerk.nl
Koster: Sylvia Huijboom
T: 070-3245774 @: kosterij@duinzichtkerk.nl
Diaconaal opbouwwerker: Maja Postma
T: 06-58071346 @: mpostma@stekdenhaag.nl
Organist: Joël Boone / Cantor: Erjan van der Velde
@: muziek@duinzichtkerk.nl

Bij overlijden: lied 961